

Das umfangreichste Projekt im Paket

Standort: **Georg-Büchner-Gymnasium,**
Ostlandstraße 39, Köln-Weiden,
Baujahr 1973 bis 1992

Bauherrin: Gebäudewirtschaft der Stadt Köln

Nutzer: Amt für Schulentwicklung
ca.1400 Schüler/innen, 130 Lehrer/innen

Flächen (GIF): ~ 25.269 m²

Baufaufgabe:

Sanierung des naturwissenschaftlichen Traktes sowie der Sporthallen und der Mehrzweckhalle, Neubau des Hauptgebäudes, Abbruch des Altgebäudes und der Ersatzbauten, Neugestaltung Außenanlagen

Lageplan und Perspektive Weiden

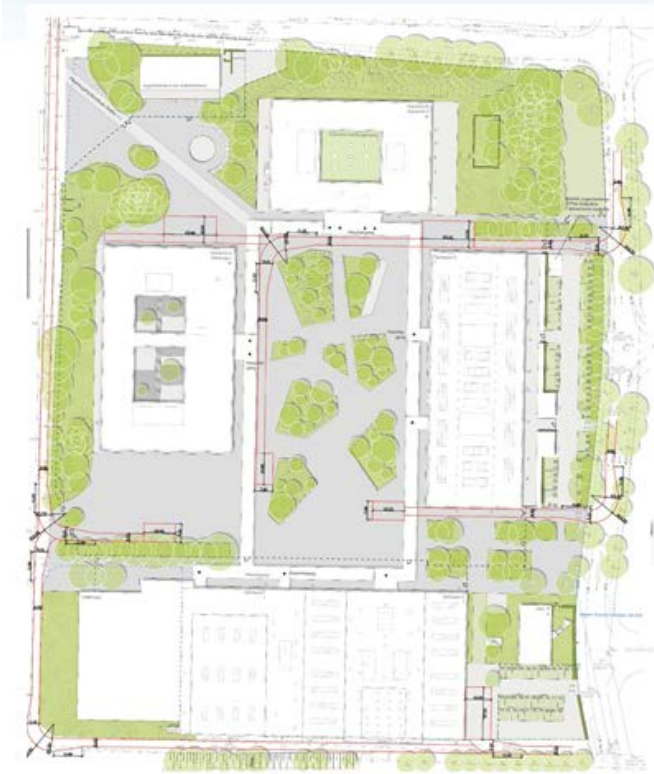

Besondere Merkmale des Angebotes:

- Schulhof als neue Mitte des Campus mit vielseitigen Nutzungen
- Ruhige harmonische Fassadengestaltung unter Einbeziehung der Bestandsbauten
- Hohe Innenraumqualität durch Innenhöfe und Gestaltung der Flure
- Gute funktionale Raumbeziehungen